

Aşağıdaki tabloda BIST 30 şirketlerinin son üç aylık yabancı takas oranlarını, oran değişimlerini, bu dönemki en düşük ve en yüksek yabancı takas oranlarını ve ilgili tarihlere dair fiyatlar ile yabancı yatırımcıların son dönem aktivitelerini görebilirsiniz.

Tablodaki verilere baktığımızda, yüksek yabancı takas oranına karşın BIMAS, SISE, HEKTS ve BRSAN hisselerinde pozisyon azalışı dikkat çekiyor.

XU030 Yabancı Takas Oranları (YTO), Son 3 Ay

29 Mart 2024 Cuma işlemleri sonucu oluşan,
02 Nisan 2024 Salı takas verileri kullanılmıştır.

Kod	Son Fiyat	Son Yab. Tks. Oranı	Δ (Oran, bp)			Son 3 Ay En Yüksek / En Düşük Yabancı Takas Oranı(YTO)	Δ (Oran, bp)	Tks.Tarihi ve YTO Eğilimi	Fiyat (T-2)	Δ (Fiyat,%)	Yabancı Aksiyonu		
			1 hafta	1 ay	3 ay								
TCELL	67.25	66.39	-8	-65	-302	En Düşük En Yüksek	65.69 69.62	71 -323	15.03.2024 09.01.2024	▲ ▲	62.00 61.25	8.5 9.8	Dengeli
KCHOL	209.20	63.75	69	102	355	En Düşük En Yüksek	60.02 63.76	373 -1	03.01.2024 01.04.2024	▼ ▼	141.80 203.40	47.5 2.9	Son Dönemde Alıcılar
AKBNK	47.80	58.79	69	105	370	En Düşük En Yüksek	55.09 58.79	370 0	02.01.2024 01.04.2024	▼ ▼	34.54 46.78	38.4 2.2	Son Dönemde Alıcılar
BIMAS	362.50	48.58	-22	-78	-75	En Düşük En Yüksek	48.58 50.14	0 -155	02.04.2024 13.02.2024	▲ ▲	361.00 396.50	0.4 -8.6	Dengeli
SAHOL	84.50	47.21	-9	-30	28	En Düşük En Yüksek	44.91 47.86	230 -65	05.02.2024 19.01.2024	▲ ▲	73.40 69.75	15.1 21.1	Dengeli
FROTO	1,149.00	43.64	40	126	448	En Düşük En Yüksek	38.84 43.66	480 -2	12.01.2024 01.04.2024	▼ ▼	768.00 1,155.00	49.6 -0.5	Son Dönemde Alıcılar
YKBNK	28.42	41.76	55	334	605	En Düşük En Yüksek	35.71 41.76	605 0	02.01.2024 01.04.2024	▼ ▼	19.23 27.50	47.8 3.3	Son Dönemde Alıcılar
ISCTR	11.51	39.22	-2	10	58	En Düşük En Yüksek	38.01 40.11	121 -89	25.01.2024 27.03.2024	▼ ▼	9.31 11.12	23.6 3.5	Dengeli
TUPRS	178.50	39.18	62	7	-93	En Düşük En Yüksek	37.80 40.33	138 -115	19.03.2024 31.01.2024	▲ ▲	163.00 152.30	9.5 17.2	Son Dönemde Alıcılar
TOASO	286.50	34.30	-3	-83	-537	En Düşük En Yüksek	33.94 39.88	36 -558	19.03.2024 08.01.2024	▲ ▲	265.50 220.00	7.9 30.2	Dengeli
THYAO	303.75	31.57	25	-69	-209	En Düşük En Yüksek	29.88 34.57	169 -300	15.03.2024 31.01.2024	▲ ▲	272.00 274.00	11.7 10.9	Son Dönemde Alıcılar
ASELS	54.90	30.71	-9	-74	80	En Düşük En Yüksek	29.66 31.83	105 -112	11.01.2024 08.03.2024	▼ ▼	46.94 54.90	17.0 0.0	Son Dönemde Satıcılar
ENKAI	34.18	28.86	-6	-2	-40	En Düşük En Yüksek	28.77 29.90	9 -105	25.03.2024 27.02.2024	▲ ▲	35.34 40.96	-3.3 -16.6	Son Dönemde Satıcılar
PGSUS	822.50	24.27	23	-71	148	En Düşük En Yüksek	22.60 25.33	167 -106	05.01.2024 27.02.2024	▼ ▼	649.50 852.00	26.6 -3.5	Son Dönemde Alıcılar
SISE	46.44	18.66	-84	-88	-187	En Düşük En Yüksek	18.66 20.53	0 -187	02.04.2024 02.01.2024	▲ ▲	46.24 46.70	0.4 -0.6	Dengeli
EREGL	41.30	17.90	9	-127	-64	En Düşük En Yüksek	17.12 19.35	78 -145	28.02.2024 20.02.2024	▲ ▲	45.58 49.12	-9.4 -15.9	Son Dönemde Alıcılar
KOZAL	21.88	17.88	34	-421	-618	En Düşük En Yüksek	16.86 24.45	102 -656	20.03.2024 30.01.2024	▲ ▲	22.26 20.88	-1.7 4.8	Son Dönemde Alıcılar
HEKTS	15.63	14.99	-34	-525	-568	En Düşük En Yüksek	14.99 21.45	0 -646	02.04.2024 19.02.2024	▲ ▲	16.85 21.60	-7.2 -27.6	Dengeli
EKGYO	9.25	14.51	40	12	-2	En Düşük En Yüksek	13.32 15.97	118 -147	08.03.2024 23.02.2024	▲ ▲	10.68 10.93	-13.4 -15.4	Dengeli
KRDMD	22.26	12.36	-14	-8	-131	En Düşük En Yüksek	11.70 13.95	67 -159	20.03.2024 16.01.2024	▲ ▲	23.40 26.12	-4.9 -14.8	Dengeli
ODAS	8.89	11.50	42	83	-75	En Düşük En Yüksek	10.45 13.14	105 -164	08.03.2024 26.01.2024	▲ ▲	10.25 8.97	-13.3 -0.9	Son Dönemde Alıcılar
ALARK	128.00	10.61	43	-14	67	En Düşük En Yüksek	9.65 10.75	96 -14	05.01.2024 01.03.2024	▼ ▼	90.90 129.80	40.8 -1.4	Son Dönemde Alıcılar
GARAN	69.80	10.42	-16	-6	7	En Düşük En Yüksek	9.87 10.58	55 -16	06.02.2024 26.03.2024	▼ ▼	61.11 65.80	14.2 6.1	Dengeli
SASA	40.50	9.94	7	29	-174	En Düşük En Yüksek	9.57 11.68	37 -174	22.02.2024 02.01.2024	▲ ▲	42.52 36.64	-4.8 10.5	Son Dönemde Alıcılar
PETKM	19.02	9.73	-69	-66	-91	En Düşük En Yüksek	9.58 11.41	15 -168	28.03.2024 27.03.2024	▲ ▲	21.30 23.66	-10.7 -19.6	Son Dönemde Satıcılar
KONTR	231.20	8.55	26	-41	-45	En Düşük En Yüksek	8.13 9.21	42 -67	15.01.2024 20.02.2024	▼ ▼	234.60 261.75	-1.4 -11.7	Dengeli
BRSAN	614.00	8.10	-54	-33	-543	En Düşük En Yüksek	8.10 13.53	0 -543	02.04.2024 02.01.2024	▲ ▲	629.50 580.50	-2.5 5.8	Dengeli
GUBRF	152.60	8.02	-41	125	58	En Düşük En Yüksek	5.20 9.59	282 -157	16.02.2024 29.03.2024	▼ ▼	205.80 166.10	-25.9 -8.1	Dengeli
ASTOR	96.20	5.78	3	-36	-106	En Düşük En Yüksek	5.19 7.05	59 -127	14.03.2024 04.01.2024	▲ ▲	107.70 103.70	-10.7 -7.2	Son Dönemde Alıcılar
OYAKC	57.10	3.03	4	74	30	En Düşük En Yüksek	2.00 3.04	104 0	15.02.2024 29.03.2024	▼ ▼	66.25 58.75	-13.8 -2.8	Alıcılar

- * Yabancıların görece daha çok tercih ettikleri (yabancı takas oranı yüksek) hisseler
- * Yabancıların görece daha az tercih ettikleri (yabancı takas oranı düşük) hisseler

BIST 100 Şirketlerinin periyodik yabancı takas oranı değişimleri

Aşağıdaki tabloda BIST 100 şirketlerinin son bir hafta, iki hafta, bir ay, üç ay ve altı aylık dönemlerde yabancı takas oranlarındaki değişimleri takası en çok artan ve azalan ilk on şirket bazında görebilirsiniz.

AKBNK ve TUPRS son 6 Aylık dönemde yabancı takas oranında devam eden düzenli artış ile ;MGROS,ENERY ve KONYA ise son 1 Aylık dönemde yabancı takas oranında devam eden düzenli azalış ile dikkat çekmektedir.

YABANCI TAKAS ORANI EN ÇOK ARTAN İLK 10 HİSSE (BIST - 100, bp)

	Haftalık	2 Haftalık	Aylık	3 Aylık	6 Aylık
1	KCAER 102 bp	MIATK 740 bp	AKFYE 1,261 bp	AKFYE 2,561 bp	AKFYE 3,206 bp
2	IZENR 88 bp	YKBNK 396 bp	REEDR 859 bp	REEDR 870 bp	KAYSE 985 bp
3	ISMEN 74 bp	KCHOL 276 bp	MIATK 856 bp	MIATK 807 bp	YKBNK 949 bp
4	DOHOL 72 bp	REEDR 247 bp	DOAS 606 bp	TTKOM 728 bp	IZENR 894 bp
5	AKBNK 69 bp	FROTO 164 bp	IZENR 350 bp	YKBNK 605 bp	AKBNK 801 bp
6	KCHOL 69 bp	THYAO 157 bp	YKBNK 334 bp	VESBE 528 bp	MAVI 776 bp
7	TAVHL 68 bp	TUPRS 138 bp	CCOLA 249 bp	DOAS 463 bp	KLSEK 774 bp
8	ARCLK 63 bp	AKBNK 138 bp	CANTE 222 bp	FROTO 448 bp	CWENE 693 bp
9	TUPRS 62 bp	SAHOL 134 bp	KOZAA 151 bp	CCOLA 416 bp	TUPRS 684 bp
10	EUREN 58 bp	DOHOL 120 bp	YYLGD 145 bp	IZENR 402 bp	MIATK 653 bp

Haftalık Yabancı Takas Değişimleri

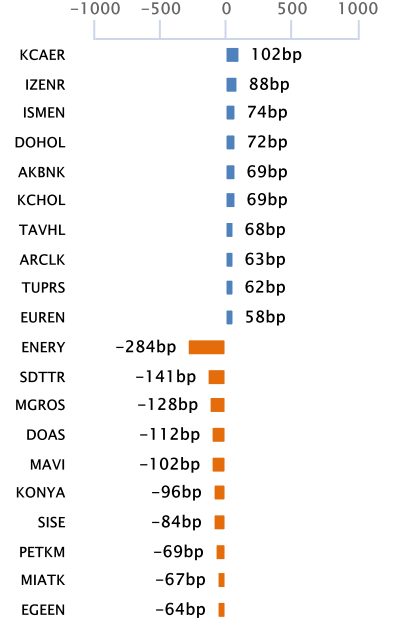

YABANCI TAKAS ORANI EN ÇOK AZALAN İLK 10 HİSSE (BIST - 100, bp)

	Haftalık	2 Haftalık	Aylık	3 Aylık	6 Aylık
1	ENERY -284 bp	ENERY -297 bp	HEKTS -525 bp	KOZAL -618 bp	TTRAK -1,280 bp
2	SDTTR -141 bp	SDTTR -286 bp	KOZAL -421 bp	HEKTS -568 bp	ENJSA -810 bp
3	MGROS -128 bp	MGROS -210 bp	ENJSA -253 bp	BRNSN -543 bp	TOASO -677 bp
4	DOAS -112 bp	AKFGY -147 bp	ALBRK -249 bp	TOASO -537 bp	TCELL -618 bp
5	MAVI -102 bp	AKFYE -141 bp	AKCNS -191 bp	AKCNS -508 bp	KOZAA -588 bp
6	KONYA -96 bp	MAVI -115 bp	MGROS -184 bp	KOZAA -505 bp	KOZAL -466 bp
7	SISE -84 bp	PETKM -101 bp	ENERY -134 bp	BOBET -473 bp	BRNSN -389 bp
8	PETKM -69 bp	BIENY -100 bp	EREGL -127 bp	TCELL -302 bp	BOBET -362 bp
9	MIATK -67 bp	AKSA -98 bp	KONYA -98 bp	ENJSA -271 bp	HEKTS -287 bp
10	EGEEN -64 bp	KONYA -94 bp	BOBET -91 bp	VESTL -221 bp	ALARK -238 bp

BIST 30 Şirketlerinin Son 3 Aylık Yabancı Takas Oranları

Aşağıdaki tabloda, BIST 30 şirketlerinin cari yabancı takas oranlarının son üç aylık dönemde gördükleri en yüksek ve en düşük yabancı takas oranlarına olan konumunu görebilirsiniz. Tablo, cari yabancı takas oranı en yüksek hisseden en düşük hisseye doğru sıralanmıştır.

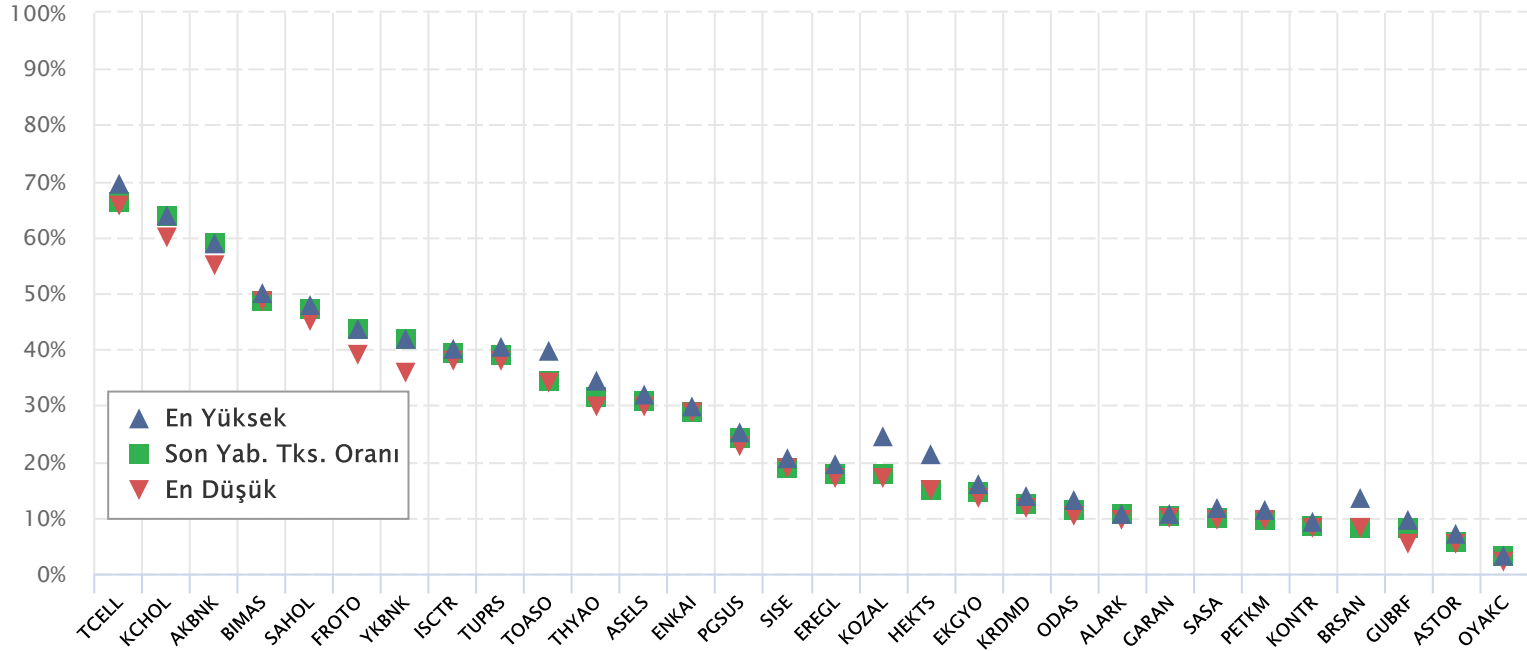

Kaynak: Finnet, Matriks, HLY Yatırım Danışmanlığı ve Bireysel Portföy Yönetimi

BIST 30 Yabancı Takas Oranı

Grafikteki verilere göre son iki yılda;

BIST 30 Endeksi Yabancı Takas Oranı 02/04/2024 tarihinde %36.85, minimum Yabancı Takas Oranı 31/05/2023 tarihinde %29.41, maksimum Yabancı Takas Oranı ise 06/04/2022 tarihinde %39.43 olarak gerçekleşmiştir.

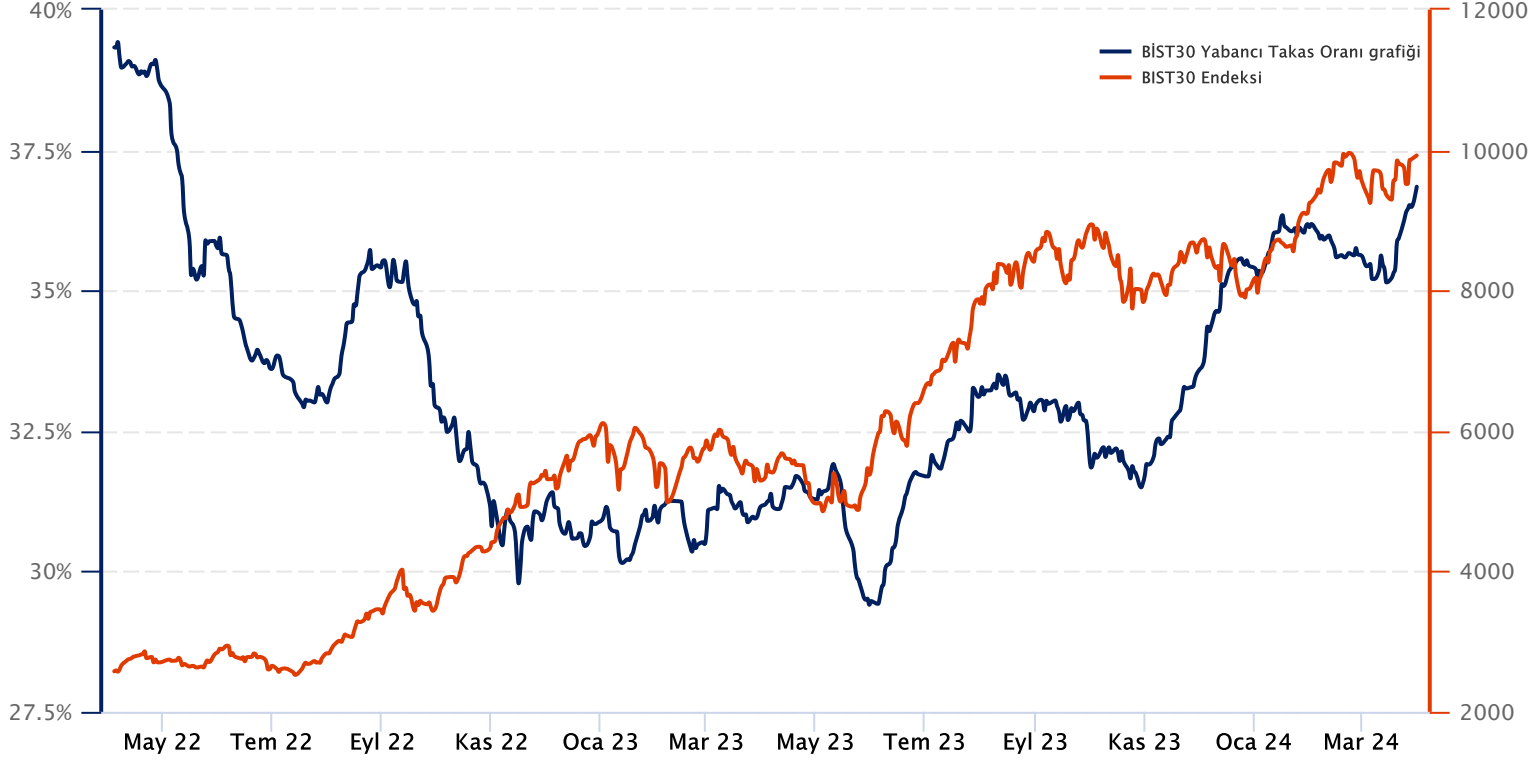

Not: BIST 30 Yabancı Takas Oranı, endeks kapsamındaki şirketlerin endeks ağırlıkları ve yabancı takas oranları esas alınarak hesaplanmış olup Takasbank tarafından açıklanan yabancı takas oranından farklılık göstermektedir.

Kaynak: Finnet, Matriks, HLY Yatırım Danışmanlığı ve Bireysel Portföy Yönetimi

Yatırım Danışmanlığı ve Bireysel Portföy Yönetimi

Özlem ÜNAL
MüdürSemih Can ÖZER
UzmanSemih ÖZER
UzmanHuzeyfe KARAKUŞ
Uzmanytrdanismanligibpy@halkyatirim.com.tr
0 (216) 285 09 00

Çekince : "Yatırım Danışmanlığı hizmeti; aracı kurumlar, portföy yönetim şirketleri, mevduat kabul etmeyen bankalar ile müşteri arasında imzalanacak Yatırım Danışmanlığı sözleşmesi çerçevesinde sunulmaktadır. Burada yer alan bilgi, yorum ve tavsiyeleri, kişilerin yerindelik testi ile belirlendiği risk seviyeleri dikkate alınarak, Halk Yatırım Yatırım Danışmanlığı ve Araştırma birimi nezdinde güvenilir olduğuna inanılan bilgi kaynaklarından yararlanarak hazırlanmakta ve kişiye özel sunulmaktadır. Verilen bu tavsiyeler mali durumunuz ile risk ve getiri tercihlerinize uygun olmayabilir. Bu nedenle, risk yapınıza uygun olmayan şekilde sadece burada yer alan bilgilere dayanılarak yatırım kararı verilmesi beklentilerinize uygun sonuçlar doğurmayabilir. Size özel olarak tahsis edilen Yatırım Danışmanınız ile irtibata geçmeniz ve mali durumunuz ve risk seviyelerinize uygun kararları birlikte almanız tavsiye edilir.

Veri ve grafikler güvenilirliğine inandığımız güvenilir kaynaklardan derlenmiş olup, yapılan yorumlar sadece HALK YATIRIM MENKUL DEĞERLER A.Ş. Yatırım Danışmanlığı'nın beklentilerini yansıtmaktadır. Bu bilgiler ışığında yapılan ve yapılacak olan ileriye dönük yatırımların sonuçlarından Şirketimiz hiçbir şekilde sorumlu tutulamaz. Ayrıca, Halk Yatırım Menkul Değerler A.Ş.'nin yazılı izni olmadıkça içeriği kısmen ya da tamamen üçüncü kişilerce hiç bir şekil ve ortamda yayınlanamaz, iktisap edilemez, alıntı yapılamaz, kullanılamaz. İleti, gönderilen kişiye özel ve münhasırdır. İlave olarak, bu raporun gönderildiği ve yukarıdaki açıklamalarımız doğrultusunda kullanıldığı ülkelerdeki yasal düzenlemelerden kaynaklı tüm talep ve dava haklarımız saklıdır.

Uyarı Notu: Bu e-posta'nın içerdiği bilgiler (ekleri dahil olmak üzere) gizlidir. Onayımız olmaksızın üçüncü kişilere açıklanamaz. Bu mesajın gönderilmek istendiği kişi değilseniz, lütfen mesajı sisteminizden derhal siliniz. Halk Yatırım Menkul Değerler A.Ş. bu mesajın içerdiği bilgilerin doğruluğu veya eksiksiz olduğu konusunda bir garanti vermemektedir. Bu nedenle bilgilerin ne şekilde olursa olsun, içeriğinden, iletilmesinden, alınmasından, saklanmasından sorumlu değildir. Bu mesajın içeriği yazarına ait olup, Halk Yatırım Menkul Değerler A.Ş.'nin görüşlerini içermeyebilir.